

HILDEBRAND PRIVÉE

CLINICA HILDEBRAND CENTRO DI RIABILITAZIONE BRISSAGO



Riabilitazione in Svizzera.
Un lusso?

Esiga il massimo • L'eccellenza riabilitativa svizzera certificata • Da subito in buone mani • Verso la guarigione, quello che conta!



Svizzera: la via migliore verso la guarigione



La riabilitazione presso la Clinica Hildebrand rappresenta il naturale proseguimento successivo al trattamento acuto e alla riabilitazione precoce ospedaliera. Un soggiorno riabilitativo è altresì indicato per quei pazienti affetti da patologie cronico-degenerative disabilitanti. La Clinica Hildebrand garantisce ai pazienti un'assistenza interdisciplinare finalizzata al ripristino dell'insieme delle funzioni e al reinserimento nella vita sociale e professionale. Avvalersi dei servizi della Clinica Hildebrand, significa fare una scelta pragmatica e consapevole, rivolgendosi a un centro specializzato, che si distingue attraverso una moderna infrastruttura, innovativa e attrezzata che opera secondo metodi diagnostici e terapeutici all'avanguardia.

Un lusso che merita la sua attenzione.

Le diamo il benvenuto a Brissago



A partire dal primo contatto analizzeremo insieme il Suo potenziale riabilitativo, al fine di valutare una possibile degenza presso la Clinica di Brissago.

Iginio Bassi
Direttore area cure infermieristiche

“

I successi ottenuti sono prova tangibile dell'efficacia del nostro sistema. La Clinica Hildebrand si propone quale prima e unica struttura riabilitativa privata specializzata, presente sul territorio della Svizzera Italiana.

Sandro Foiada, M.A.
Direttore della clinica e
Presidente della gestione clinica

“



La nostra offerta di medicina riabilitativa è rappresentata da un'equipe interdisciplinare specializzata, il cui obiettivo primario è la reintegrazione del paziente nei tempi opportuni.

Dr. Graziano Ruggieri
Direttore sanitario e Primario

“

- 06 **L'eccellenza svizzera certificata**
- 08 **Clinica Hildebrand in Privée**
- 10 **Esiga il massimo**
- 14 **Il primo contatto**
- 16 **Da subito in buone mani**
- 18 **Disponibili dal primo giorno**
- 20 **Verso la guarigione, quello che conta!**
- 22 **Prepararsi alla vita quotidiana**
- 24 **L'obiettivo: una vita il più possibile normale**
- 26 **Il paziente Privato e i suoi privilegi**
- 28 **Famigliari e medico di famiglia**
- 30 **Perché scegliere la Clinica Hildebrand**

L'eccellenza svizzera certificata

Le nostre affiliazioni



Siamo parte della rete REHA TICINO

Presso la Clinica Hildebrand è attivo il sistema di gestione qualità che risponde ai requisiti della normativa UNI EN ISO 9001:2015, certificato dall'ente Bureau Veritas.

Nell'Aprile 2011 REHA TICINO ha ottenuto il certificato di conformità alla norma ISO 9001:2008, in qualità di rete svizzera nel campo della riabilitazione. Nel settembre 2015 la rete ha aggiornato il proprio sistema di gestione della qualità adeguandolo al nuovo standard ISO 9001:2015, a garanzia ulteriore di qualità e sicurezza delle prestazioni offerte. Siamo fieri del risultato ottenuto attraverso l'impegno costante del nostro personale altamente qualificato, che lavora con grande competenza e professionalità.

REHA TICINO

È una rete di competenza che comprende gli istituti e i servizi che si occupano di riabilitazione in Ticino. La rete è stata costituita nel maggio 2007 su una base innovativa di partenariato pubblico-privato che comprende la Clinica di Riabilitazione EOC e la Clinica Hildebrand Centro di riabilitazione Brissago.

Siamo accreditati SW!SS REHA

Grazie al ruolo precursore della Clinica Hildebrand, tutte le strutture della rete hanno ottenuto l'accreditamento SW!SS REHA, l'associazione delle cliniche riabilitative all'avanguardia in Svizzera. Tutte le cliniche accreditate garantiscono ai pazienti un'assistenza intensiva, efficace ed adeguata, lavorando secondo le più moderne norme qualitative e metodi di trattamento all'avanguardia. Vi è inoltre l'impegno di sottoporsi a un audit con scadenza quadriennale, predisposto da una commissione di esperti clinici, per il rinnovo della certificazione. I criteri di qualità proposti da SW!SS REHA garantiscono alte prestazioni a livello medico e un'ottimale presa in carico del paziente.



Clinica Hildebrand in Privée

Un centro di riabilitazione
all'avanguardia e
perfettamente attrezzato



Le origini della Clinica Hildebrand risalgono alla metà del XX° secolo. Nel 1953 Else Hildebrand decise infatti di creare un centro di riabilitazione in memoria del padre Wilhelm. Il 26 febbraio 1955 a Sarnen fu istituita la Fondazione Hildebrand di pubblica utilità, non a scopo di lucro. Nel 1985 la sede della fondazione fu trasferita a Brissago, dove già nel 1963 era stata inaugurata la Clinica Hildebrand. La clinica è stata regolarmente ristrutturata ed adeguata alle più moderne esigenze. È cresciuta costantemente e gode oggi di un'eccellente reputazione quale centro leader internazionale nel campo della riabilitazione.

La Clinica Hildebrand è un centro di riabilitazione all'avanguardia, perfettamente attrezzato e in grado di soddisfare le più elevate richieste in materia di riabilitazione, creando le condizioni ideali che garantiscono le migliori cure ai propri pazienti. La clinica mette a disposizione della propria utenza programmi classici terapeutici e supporti tecnici innovativi. I pazienti Privati della Clinica Hildebrand possono usufruire dei seguenti servizi:

Camere

Camere singole con bagno e doccia. La maggior parte delle camere gode di una splendida vista sul Lago Maggiore, sulle isole di Brissago e sulle montagne circostanti. Lo sguardo spazia da Ascona alla regione del Gambarogno, situata sulla sponda opposta del lago, fino a Luino, la graziosa cittadina italiana nota per il suo mercato. Ogni camera dispone di una cassaforte e di un monitor multimediale tramite il quale è possibile consultare il piano terapeutico personale, l'offerta alberghiera, nonché telefonare, guardare la televisione, ascoltare la radio, navigare in internet, noleggiare film e intrattenersi con giochi.

Piscine terapeutiche

I pazienti privati per i quali è stato predisposto un trattamento di idroterapia, possono accedere alla vasca dedicata agli esercizi motori e alla vasca terapeutica.

Clinica diurna

La riabilitazione dei pazienti privati in regime di clinica diurna fa riferimento ad un reparto sviluppato attraverso i più elevati standard di settore. In tale contesto il paziente dispone di camera singola.

Ristorante e bar

La sala da pranzo è collocata all'ultimo piano della struttura ed è caratterizzata da una splendida vista panoramica. I nostri pazienti privati possono usufruire di una prima colazione offerta a buffet e di un ricco ed equilibrato menu à la carte. Durante il periodo estivo il servizio bar è disponibile anche presso la terrazza coperta all'interno dell'ampio giardino.



TARIFFARIO TRASPARENTE PAZIENTI PRIVATI

L'investimento per una giornata di degenza presso la nostra struttura varia all'incirca da CHF 1'200.00 a CHF 1'500.00 a dipendenza della situazione clinica del paziente.

La fatturazione dettagliata prevede una tariffa forfettaria giornaliera, comprensiva delle prestazioni alberghiere e amministrative oltre alle attività di base in ambito infermieristico e medico. In aggiunta, vengono fatturate in modo trasparente tutte le prestazioni terapeutiche, mediche, diagnostiche e infermieristiche particolari, così come i medicinali ed il materiale sanitario. Prima dell'ammissione viene richiesto un deposito di garanzia pari a CHF 50'000.

Esiga il massimo

Il paziente privato gode di interventi riabilitativi personalizzati



Siamo il centro di riferimento nell'ambito della riabilitazione, non solo della Svizzera italiana ma anche per **i pazienti privati provenienti dalla vicina Italia e dal resto d'Europa!** Garantiamo a ogni paziente un percorso riabilitativo interdisciplinare finalizzato al recupero massimale e al reinserimento socioprofessionale, ponendo particolare attenzione ai bisogni e alle aspettative di chi si affida ai nostri professionisti, secondo principi di efficienza, efficacia ed economicità. Il rispetto nei confronti del paziente si riflette nella qualità delle prestazioni offerte. Il nostro obiettivo è quello di proporre cure esclusive che rispettino il paziente dal punto di vista umano e clinico e gli standard qualitativi definiti dall'organizzazione stessa e dalle più attuali linee guida svizzere e internazionali.

La nostra risorsa principale è rappresentata da un organico di medici, infermieri, terapisti e specialisti altamente qualificati, **un ampio numero di collaboratori** che permette di offrire ad ogni paziente privato una proposta di interventi riabilitativi personalizzata. L'approccio dei nostri collaboratori si basa su un lavoro quotidiano sviluppato attraverso un clima di grande fiducia reciproca, motivante, stimolante ed innovativo. **Prendiamo sinceramente a cuore le richieste di ogni paziente**, creando una forte relazione empatica.

Per raggiungere un buon livello di efficacia occorre che l'intervento riabilitativo sia mirato ad obiettivi plurimi e programmato in maniera ordinata, affinché i risultati raggiungibili nei diversi ambiti possano tradursi in maggiore autonomia della persona e migliore qualità della vita della stessa. Ciò richiede da parte del team l'elaborazione di **un progetto riabilitativo individuale**, in cui si definiscono le aree di intervento specifico, gli obiettivi, i professionisti coinvolti, i setting, le metodologie e le metodiche riabilitative e relativi tempi di realizzazione. Il programma, stabilito dal progetto riabilitativo, definisce gli interventi specifici, gli obiettivi a breve termine, i tempi e le modalità di erogazione oltre al ruolo dei singoli operatori coinvolti così come le misure di esito appropriate per la valutazione del lavoro svolto.

I nostri reparti offrono i seguenti interventi riabilitativi.

INFORMAZIONE IMPORTANTE

La nostra struttura è riservata ai pazienti che abbiano compiuto 14 anni di età, in grado di partecipare ad un programma terapeutico multimodale.

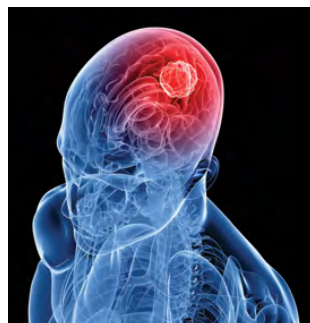

Riabilitazione neurologica

La riabilitazione neurologica persegue il recupero delle abilità neuromotorie e cognitive che sono compromesse in seguito ad una malattia acuta come, ad esempio, l'ictus cerebrale o il trauma cranico, o conseguenza di patologie croniche come la malattia di Parkinson e la sclerosi multipla.

L'intervento riabilitativo si fonda sulla presa in carico interdisciplinare del malato da parte di diverse figure professionali, fra cui le principali sono: il neurologo esperto in riabilitazione, il fisioterapista, l'ergoterapista, il neuropsicologo, il logopedista, l'infermiere della riabilitazione.

Alcune delle patologie curate presso la Clinica Hildebrand sono:

- Patologie cerebrovascolari (es. ictus)
- Trauma cranico
- Sclerosi multipla
- Malattia di Parkinson
- Tumori cerebrali
- Poliradicoliti e polineuropatie
- Patologie del midollo spinale
- Sindromi radicolari
- Stati dopo interventi neurochirurgici
- Encefalopatie



Riabilitazione muscoloscheletrica

La riabilitazione muscoloscheletrica consiste nel trattare le svariate condizioni patologiche degenerative e traumatiche che colpiscono le strutture dell'apparato omonimo; ha come scopo prioritario il recupero delle capacità motorie, funzionali, sociali e in alcuni casi delle conseguenze psichiche che possono seguire ad uno stato di persistente condizione di inabilità con dolore. L'utilizzo di percorsi riabilitativi differenziati e specifici, per le diverse patologie ortopediche, è ad oggi l'approccio più valido per raggiungere il massimo recupero funzionale e garantire la migliore qualità di vita. Compatibilmente con il grado di recupero raggiunto, il rapido reinserimento socio-familiare, scolastico e professionale-lavorativo del paziente rappresentano, nell'insieme, altrettanti e importanti scopi dichiarati della medicina riabilitativa.

Trattiamo le seguenti condizioni:

- Patologie dell'anca
- Patologie del ginocchio
- Patologie della spalla
- Sindromi complesse del rachide
- Stati dopo traumi senza interessamento neurologico



Riabilitazione cardiovascolare

La riabilitazione e la prevenzione cardiovascolare rappresentano un processo integrato di presa in carico, che nei pazienti facilita il raggiungimento di un ottimale livello di benessere fisico, psichico, emotivo e sociale. Per queste patologie è ormai dimostrato che il sostegno di tutte le misure preventive, associato ad un sano stile di vita individuale, comporta il globale miglioramento della prognosi. L'intervento riabilitativo cardiologico richiede e si fonda sulla presa in carico interdisciplinare del paziente da parte di diverse figure professionali tra le quali: il cardiologo riabilitatore, l'infermiere della riabilitazione, il fisioterapista, l'ergoterapista e, laddove necessario, lo psicologo e il consulente nutrizionale.

Trattiamo i seguenti aspetti di valenza cardiovascolare:

- Cardiopatie ischemiche
- Scompensi cardiaci cronici
- Aspetti post cardio chirurgici
- Arteriopatie croniche periferiche

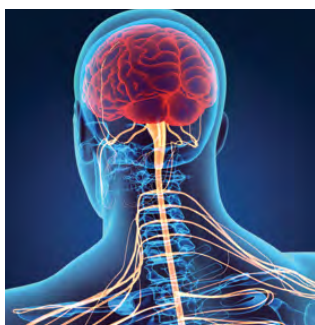

Riabilitazione geriatrica

In questo particolare contesto clinico, la riabilitazione geriatrica si occupa di mantenere e/o recuperare i massimi livelli di autonomia del soggetto, tenendo conto del necessario e più ragionevole equilibrio fra mantenimento delle funzionalità corporee, psicologiche e sociali nell'individuo, in relazione al suo ambiente. In tal senso, proprio combinando i principi della medicina geriatrica e della moderna riabilitazione, quest'ultima viene definita geriatrica quando al centro delle cure viene posta la persona anziana nelle sue complesse interazioni biopsicofunzionali, sociali e spirituali.

Presso la Clinica Hildebrand curiamo i seguenti aspetti:

- Compromissione cognitiva
- Patologie legate all'immobilità
- Rischi dovuti alle cadute
- Incontinenza
- Malnutrizione
- Depressione o disturbo d'ansia
- Funzione sensoriale limitata
- Ulcere da pressione
- Problemi terapeutici dovuti a una polimedicazione o compliance diminuita
- Isolamento sociale
- Perdita di memoria (vedi anche Memory Clinic)

Memory Clinic

L'ambulatorio della memoria, ha il ruolo di incoraggiare la diagnosi precoce nei pazienti anziani (ma anche di giovani adulti), con problemi legati alla memoria tali da interferire con le abitudini di vita, la loro autonomia domestica, mentale, sociale e relazionale.

Gestione delle cadute

L'ambulatorio geriatrico per la prevenzione delle cadute (Geriatric Falls Clinic nella dizione inglese), si occupa della valutazione multidisciplinare del rischio di caduta del paziente anziano. Lo scopo è lo sviluppo di un programma terapeutico al fine di diminuire il rischio di nuove cadute e attenuarne le relative conseguenze.



Riabilitazione a sorveglianza elevata

Per riabilitazione a sorveglianza elevata si intende una fase clinica particolare del processo di riabilitazione. Alcuni pazienti affetti da malattie del sistema nervoso o gravi traumi, necessitano di conciliare una precoce riabilitazione intensiva nonostante una residua ma potenziale minaccia d'instabilità clinica e/o un quadro clinico complesso. Queste situazioni richiedono quindi un'aumentata sorveglianza dei parametri vitali in un contesto maggiormente medicalizzato.



Il primo contatto

Il coordinamento di una visita del nostro medico specialista

CONTATTO

Telefono +41 (0)91 786 86 86

Email privati@clinica-hildebrand.ch

Mi chiamo Kristina e sono la responsabile del servizio gestione pazienti. La guiderò durante l'iter del primo contatto e gestirò la Sua accoglienza presso la **Clinica Hildebrand**. Sono la persona di riferimento per qualunque Sua esigenza, come ad esempio:

- Supporto nella ricerca di un alloggio nelle vicinanze (Locarno-Ascona) per i suoi famigliari.
- Mi occupo degli aspetti relativi al trattamento della Sua Privacy.
- Predispongo gli aspetti logistici del Suo trasporto fino all'arrivo in clinica.
- Gestisco da subito i Suoi aspetti amministrativi e burocratici in maniera rapida e competente.

Telefonando negli orari d'ufficio al numero di contatto indicato, in qualità di paziente Privato, verrà collegato al mio servizio. Sarà mia premura **coordinare repentinamente una visita** del nostro medico specialista anche al Suo domicilio o presso l'ospedale in cui è degente.

Organizzeremo insieme questa visita e potremo preventivamente valutare con Lei tutti i dettagli.

Durante la visita saremo in grado di valutare il Suo potenziale di recupero, così come la presenza dei presupposti per una riabilitazione di successo presso la nostra clinica. In caso di necessità, previo consenso, contatteremo il Suo medico di fiducia.

Per preparare il primo contatto telefonico è necessario fornire alcune informazioni di base che serviranno a valutare l'urgenza e l'entità del suo bisogno.





Da subito in buone mani

I primi passi
del percorso
riabilitativo
individualizzato

Viaggiare in condizioni di salute compromesse rappresenta, per i nostri pazienti, una prova che richiede grande sforzo e impegno. Per questo dal momento del vostro arrivo presso la clinica, la nostra priorità sarà quella di accompagnarvi al vostro alloggio nel minor tempo possibile. L'iter burocratico sarà necessariamente di breve durata e il nostro personale pronto ad accogliervi adeguatamente.

Siamo fieri della nostra proverbiale puntualità così come della nostra precisione. In poco tempo il paziente sarà stato visitato dal medico che sulla scorta delle osservazioni e dei dati già in suo possesso definirà i primi passi del percorso riabilitativo individualizzato.

A fronte di quadri clinici particolarmente compromessi bisogna essere sempre pronti a un'eventuale complicanza. La Clinica Hildebrand dispone di personale medico qualificato per la gestione della maggior parte delle problematiche ipotizzabili. Qualora il problema assumesse una valenza acuta siamo in grado di garantire, attraverso una collaborazione con strutture ospedaliere limitrofe, una presa in carico immediata. Il nostro personale medico collabora con la maggior parte di suddette strutture, garantendo in questo modo un'adeguata continuità assistenziale.

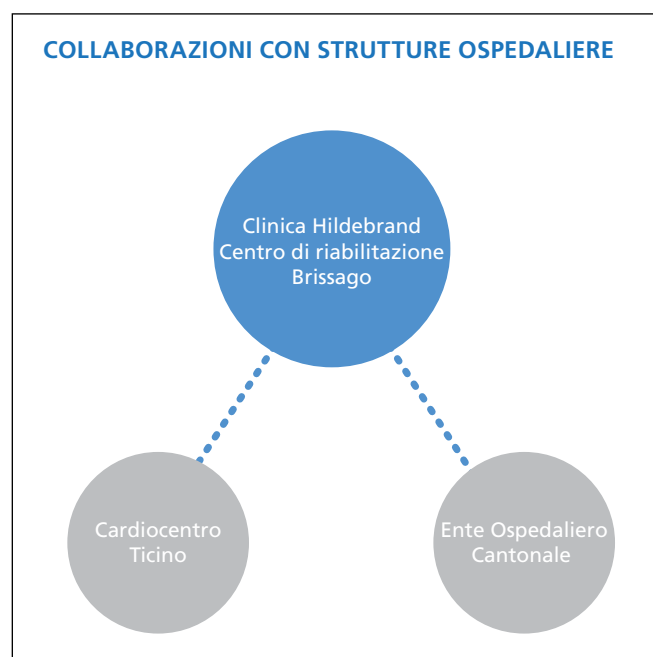



Disponibili dal primo giorno

Per l'ottenimento
del miglior
risultato possibile

Siamo convinti dell'importanza del contributo dell'entourage del paziente per l'ottenimento del **miglior risultato possibile**. Proponiamo pertanto un **patto di cura e collaborazione che vede protagonista il paziente, i suoi famigliari e il nostro team interdisciplinare**.

Sulla base dei documenti a nostra disposizione abbiamo approntato per Lei un **primo approccio multidisciplinare orientato al Suo progetto individualizzato**. La visita del medico conferma queste ipotesi e immediatamente agiamo per definire con Lei e i suoi famigliari il piano terapeutico più adeguato. Regolari riunioni del team monitorano e modificano il piano laddove ritenuto opportuno, garantendo gli obiettivi preposti.

La continuità terapeutica e assistenziale è fondamentale nella cura del nostro paziente. Per questo motivo, dopo aver definito gli obiettivi, sarà accompagnato attraverso un percorso affiancato dai terapisti più indicati, con i quali si instaurerà un rapporto di reciproca fiducia.

Una serie di **prestazioni accessorie** (p.es. consulenza nutrizionale, conoscenza dell'equipe infermieristica dedicata, presentazione della camera e dei suoi ausili) completeranno la Sua esperienza iniziale presso il nostro centro.





Verso la guarigione, quello che conta!

Grazie a terapie mirate



Con le nostre terapie vogliamo promuovere e ripristinare precocemente le funzioni fisiche e cognitive di base dei nostri pazienti, cercando di evitare complicanze secondarie e conseguenti danni. All'inizio della riabilitazione la prognosi è stata definita ma risulta essere tuttavia incerta. La necessità di riabilitazione, appurata dal nostro team medico, si sviluppa in diversi contesti.

Fisioterapia

Il primo compito dei nostri fisioterapisti è quello di praticare un trattamento finalizzato alla gestione del dolore e di altri eventuali sintomi indicativi di una possibile sofferenza nel paziente. Con riferimento alle limitazioni nella mobilità disfunzionali e sintomatiche l'intervento del fisioterapista agevola una normalizzazione. I progressi raggiunti devono successivamente essere integrati nella funzionalità quotidiana con recupero, da parte del paziente, di una vita il più possibile normale.

Ergoterapia (terapia occupazionale)

Gli ergoterapisti propongono trattamenti finalizzati al recupero delle autonomie utilizzando come modello di riferimento le attività della vita quotidiana e forniscono una consulenza sull'utilizzo dei mezzi ausiliari per la degenza e per il rientro nel proprio contesto.

Logopedia

I nostri logopedisti trattano e agevolano tutti gli aspetti che riguardano la comunicazione e la disfagia; fondamentali per una reintegrazione nella società e nell'ambiente di vita del paziente.

Neuropsicologia

I nostri neuropsicologi si occupano dei deficit cognitivi quali disturbi dell'attenzione e/o della memoria. In caso di necessità possono prendere a carico trattamenti legati alla psicoterapia.

Servizio infermieristico

L'equipe infermieristica è costantemente formata per offrire cure finalizzate al contesto riabilitativo collaborando attivamente con il team terapeutico.

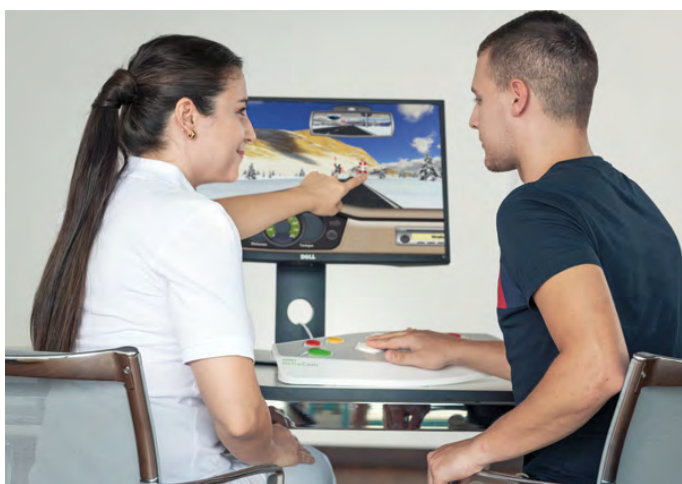



Prepararsi alla vita quotidiana

Il ripristino dell'autonomia
nelle attività

Contestualmente al potenziale riabilitativo, il paziente ha raggiunto un'autonomia motoria, comunica efficacemente ed è in grado di assecondare le sue esigenze primarie quotidiane. In questa fase potrebbe necessitare ancora di assistenza infermieristica ma **la riabilitazione mira ora al ripristino dell'autonomia nelle attività della vita quotidiana**, il che rappresenta l'obiettivo primario dell'insieme dei trattamenti erogati fino a questo momento. Ora le terapie e le esercitazioni fanno riferimento a situazioni reali e inducono il paziente ad **apprendere parte degli esercizi per poterli eseguire autonomamente anche in seguito alla dimissione**.

Con lo Staff medico, che monitorerà di continuo i progressi del paziente, si deciderà di comune accordo se gli obiettivi stanno per essere raggiunti.



L'obiettivo: una vita il più possibile normale

Il completamento del
percorso riabilitativo

“La dimissione di un paziente inizia
al Suo ingresso in clinica”

Questo messaggio vuole sottolineare come il percorso riabilitativo non si esaurisca forzatamente con la Sua dimissione. La costante valutazione dei progressi e del potenziale riabilitativo residuo rendono possibili la condivisione di un momento di fine terapia. A questo punto il rapporto paziente-clinica può intraprendere diverse possibili strade che i nostri specialisti avranno il piacere di concordare con Lei e i Suoi famigliari.



Il paziente Privato e i suoi privilegi

Un servizio attrattivo
oltre alle cure e alle terapie

- Privacy e discrezione
- Camera privata con bagno
- Assistenza personalizzata
- Offerta gastronomica dedicata
- Servizi di conciergerie
- Servizi estetici (parrucchiera, estetista, podologa)
- Monitor multimediale (televisione, video on demand, internet, telefono, intranet)
- Rete WiFi performante
- Posto auto dedicato
- Rooming-in

Questo elenco rappresenta ciò che dal nostro punto di vista, insieme a cure e terapie adeguate, completa un servizio efficiente. Il nostro centro non vuole comunque proporsi come un albergo di lusso bensì concentrare tutte le energie possibili per il raggiungimento degli obiettivi concordati.



Famigliari e medico di famiglia

I nostri professionisti
comunicano con
i Suoi professionisti

La clinica riconosce il valore dei professionisti che hanno in cura i pazienti e desidera, previo consenso, condividere con loro in maniera trasparente e proattiva, anamnesi e prospettive terapeutiche.

È opportuna un'interazione con un medico specialista al momento della presa in carico del paziente, in modo da garantire che nessun dettaglio clinico possa essere omissivo.

Organizziamo regolari incontri multidisciplinari nei quali, laddove sia ritenuto opportuno, coinvolgeremo il paziente e le persone a lui vicine.

Trattiamo il paziente nella sua complessità sistemica. Siamo felici di poter mettere a disposizione il nostro sapere al fine di integrare i familiari o i caregivers nelle varie fasi del processo di riabilitazione.

Siamo volentieri a disposizione dei famigliari o dei curanti per ogni informazione prima, durante e dopo la degenza.



Perché scegliere la Clinica Hildebrand

A Sua completa disposizione

- Rappresentiamo l'eccellenza nella riabilitazione svizzera e internazionale.
- Ci avvaliamo di 370 collaboratori esperti e motivati al servizio di 120 pazienti.
- Condividiamo lingua e cultura.
- Vantiamo 60 anni di attività in un contesto orientato al futuro.
- Offriamo una cornice incantevole che si affaccia sul Lago Maggiore.
- Proponiamo un'offerta terapeutica inter-multidisciplinare ad alta intensità.
- Elaboriamo un programma personalizzato adeguato alle potenzialità del paziente.
- Garantiamo una presa in carico immediata e discreta.
- Offriamo un ambiente clinico a misura d'uomo.
- Assicuriamo massima onestà intellettuale.



**IMPRESSUM**

Editore
Clinica Hildebrand
Centro di riabilitazione Brissago
Via Crodolo 18
6614 Brissago
Svizzera

Tiratura
3000 esemplari

Redazione
Clinica Hildebrand
Centro di riabilitazione Brissago

**Concetto,
Grafica**
mhidentity.ch

Immagini
studiopagi.ch

Stampa
Fratelli Roda SA
Stampato su carta FSC

© riproduzione con il permesso



CLINICA HILDEBRAND
Centro di riabilitazione Brissago
Via Crodolo 18
CH-6614 Brissago

Telefono +41 (0)91 786 86 86

privati@clinica-hildebrand.ch
www.clinica-hildebrand.ch



CLINICA HILDEBRAND
Centro di riabilitazione Brissago

